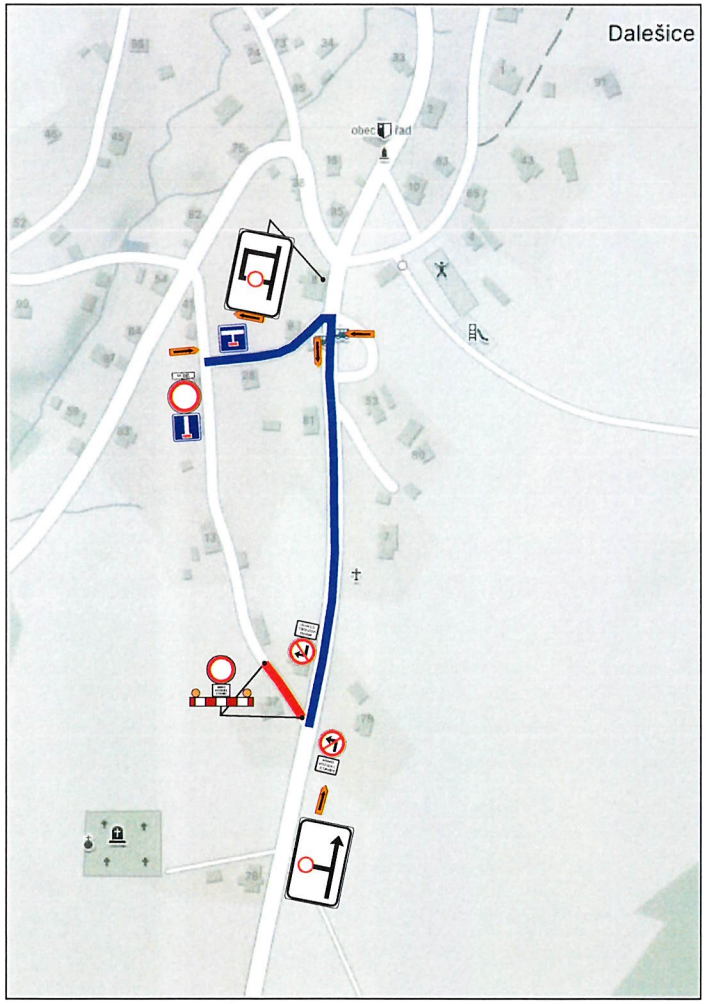

Policie ČR
Krajské ředitelství policie
Libereckého kraje
Územní odbor Jablonec n. N.
dopravní inspektorát

Odsouhlaseno dne: 24.2.2026
Č.j. KRPL-19729 /ČJ-2026-180406-02
Platnost omezena do: 31.12.2026
Podpis: v z. Ing. Simona Čapková
npor. Mgr. Roman Šustek, DiS.

Policie ČR, jakožto dotčený orgán, vydávající „závazné stanovisko", nebo odpovídá obecně za bezpečnost a plynulost provozu na pozemních komunikacích.

Příloha č. 1 k č.j. 19729
Stanovisko ve smyslu ustanovení
§ 25/1 z.č. 13/1997 Sb.,
§ 77/2b) z.č. 361/2000 Sb.,

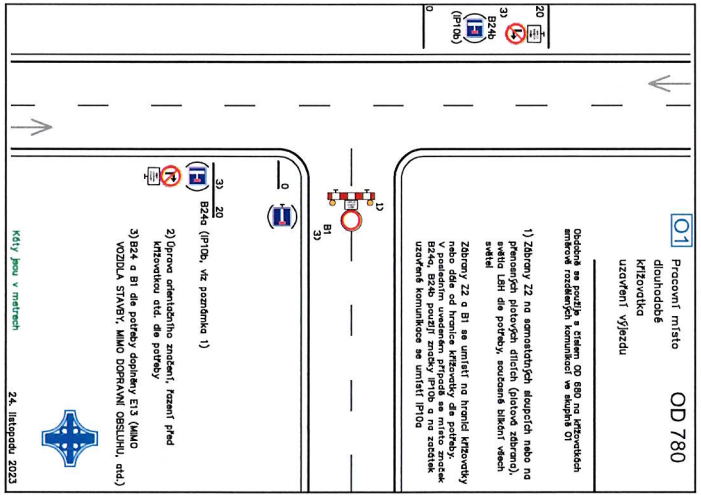

TECHNICKÁ ZPRÁVA:

Navržená přechodná úprava provozu řeší dopravní situaci v obci Dalešice (okr. Jablonec n. Nisou) při výstavbě nového kabelového vedení NN. Návrh DIO je v souladu s příručkou pro označování pracovních míst I. díl všeobecná část a schématická řada O. Jako základní je navrženo schéma OD 780 po úpravě.

OBJÍZDNÁ TRASA
UZAVÍRKA

Souhlasíme s návrhem přechodné úpravy provozu, uzavírkou a zvláštním užíváním.
Zároveň se vzdáváme práva vyjádřit se k podkladům rozhodnutí ve smyslu § 36 odst. 3 správního řádu.

Dodavatel a zpracovatel DIO:
Polizy 4
503 26 Osice
IČ: 684 61 135
DIČ: CZ 684 61 135
DIOZ

Projektant:	Odpovědný projektant:	BIMONT
ING. JAN CMÍRAL	ING. STANISLAV BÍLEK ČKAIT 0500471	České mládeže 713/122, Liberec VIII-Dolní Hanychov 460 08 Liberec, IČO 47781262
Investor: ČEZ DISTRIBUCE A.S.	Teplická 874/8, Děčín IV-Podmokly 405 02 Děčín IČO 24729035	
Název stavby: JN-Dalešice, č.parc. 814/3,svod,kNN,SS100		Stupeň PD: DPS
		Datum: 2025
		Zakázka č.: IP-12-4016718
Výkres: KOORDINAČNÍ SITUAČNÍ VÝKRES		Měřítko: 1:200 (A3) / Výkres č.: C.3